Die Pause

In der Musik nennt man das Zeichen für Stille **PAUSE**. Es wird kein Ton gespielt.

Klatsche jede Note EINMAL und zähle laut mit. Bei den PAUSEN klatschst und zählst du nicht laut, sondern bewegst deine Hände etwas nach außen und flüsterst.

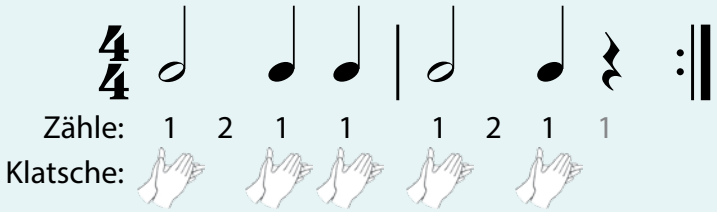

Viertelpause

Das ist die VIERTELPAUSE. Sie ist das Zeichen für Stille und ist genau so lang wie eine VIERTELNOTE.

Meine Töne

Spiele auch: **SPIELBUCH** Spielstück **19**
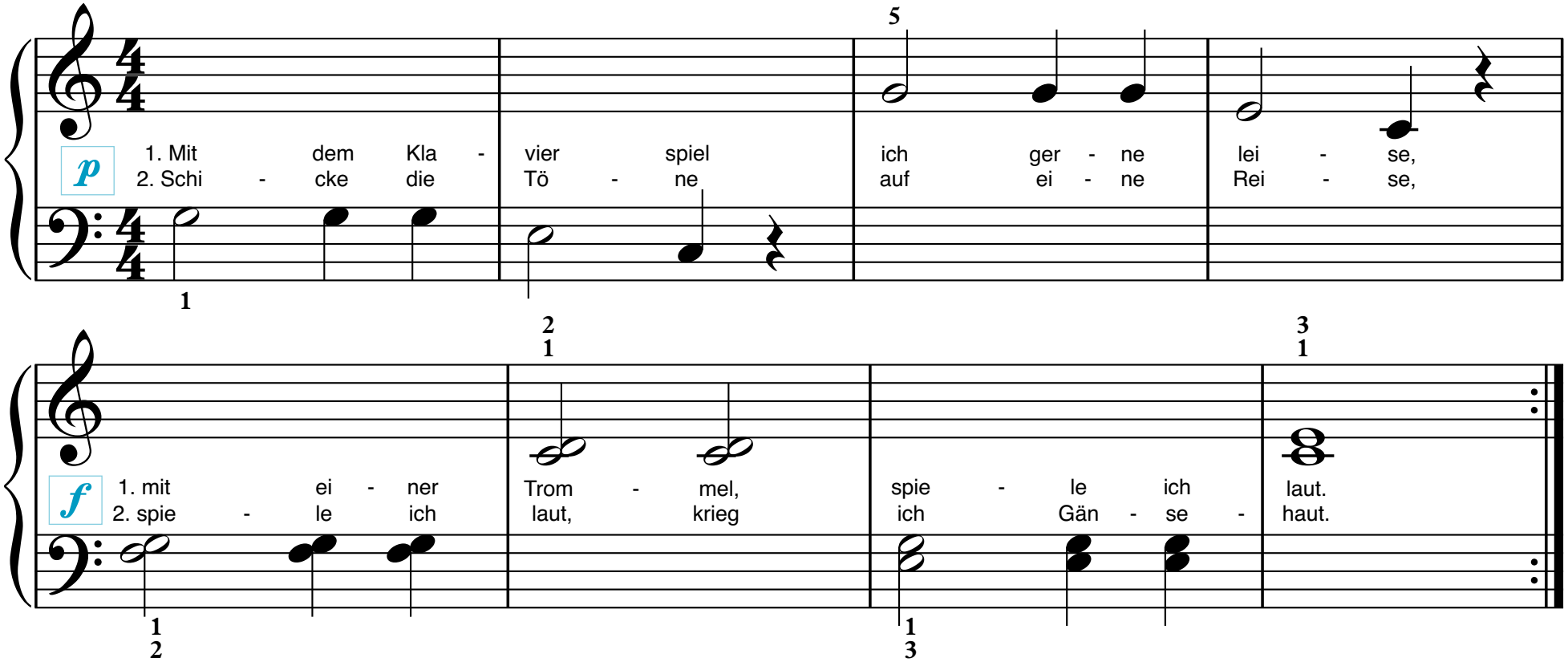
CD **42**